

Informácia o implementácii EŠIF k 30.11.2023

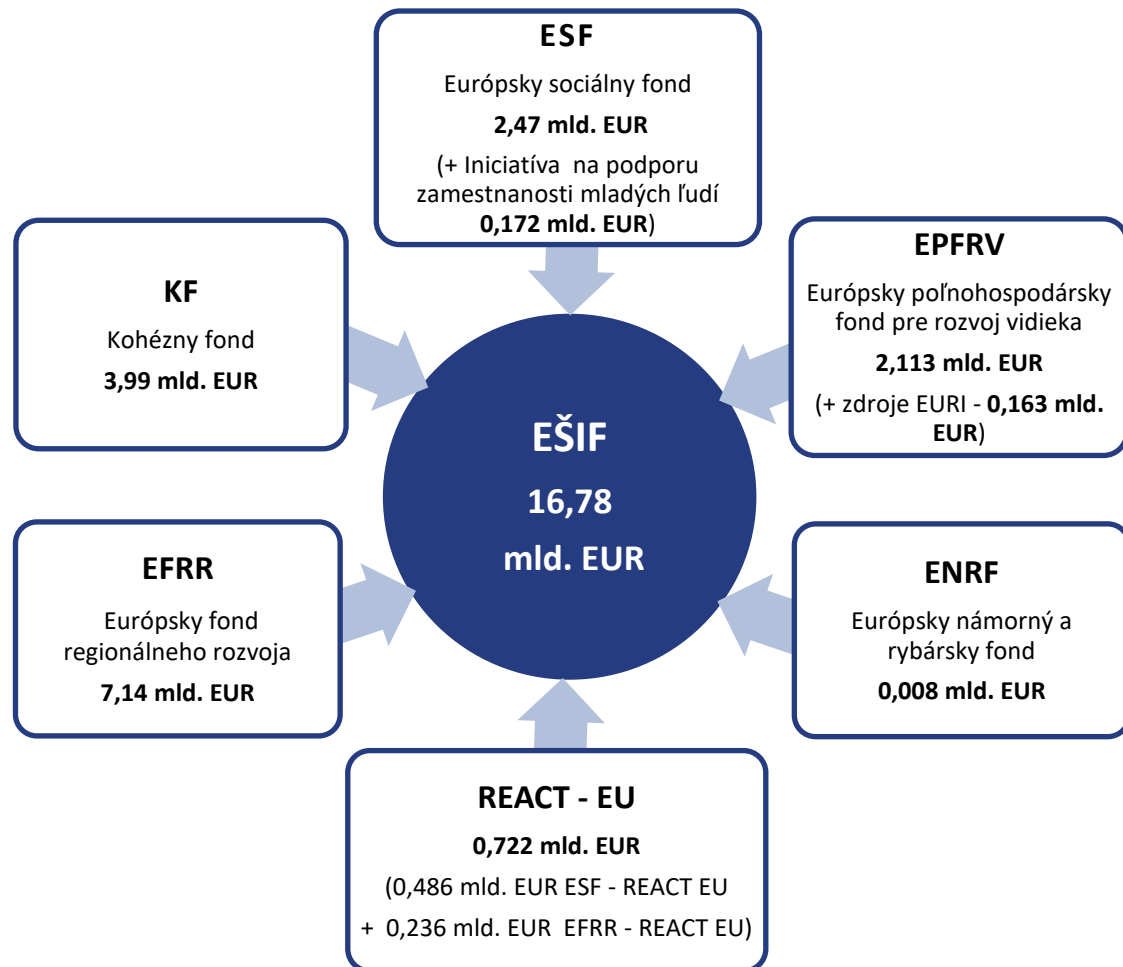

Aktuálna alokácia EÚ zdrojov programového obdobia 2014 – 2020 je vo výške **16,78 mld. EUR**.

Pôvodná alokácia pre programové obdobie 2014 – 2020 bola **navýšená o zdroje REACT- EU** v dvoch fázach spolu v objeme **722,25 mil. EUR**. Navýšené boli alokácie 3 OP: OP Ľudské zdroje o 383,29 mil. EUR, Integrovaný regionálny OP o 235,78 mil. EUR a OP Efektívna verejná správa o 103,18 mil. EUR.

V súvislosti s predĺžením programového obdobia pre Program rozvoja vidieka do 31.12.2022 bola zároveň navýšená alokácia pre tento program o 716,38 mil. EUR.

Od 23.06.2023 evidujeme zníženie alokácie OP RH o dekomitment vo výške 1 650 132 EUR.

Z celkovej alokácie európskych štrukturálnych a investičných fondov (EŠIF) na programové obdobie 2014 – 2020 (16,78 mld. EUR) sprístupnili riadiace orgány v platných výzvach a vyzvaniach pre potenciálnych žiadateľov nenávratného finančného príspevku ku dňu 30.11.2023 finančné prostriedky vo výške **25,15 mld. EUR**, čo predstavuje **150,28 %** z celkovej alokácie (EÚ zdroj). Bez Programu rozvoja vidieka, ktorý je možné implementovať až do roku 2025, predstavuje úroveň vyhlásených výziev a vyzvaní 157,35 %.

Graf č. 1: Podiel alokovaných zdrojov vo výzvach/vyzvaniach na celkovej alokácii (EÚ zdroje) jednotlivých programov a za EŠIF celkom k 30.11.2023 s označením mesačnej zmeny

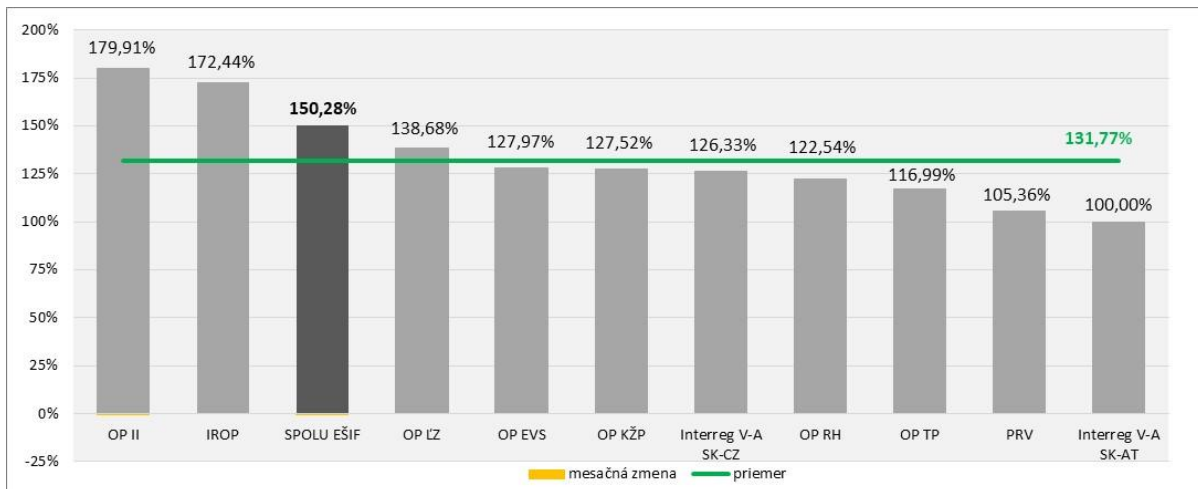

Zdroj: MIRRI/OMH na základe exportu údajov z ITMS2014+ dňa 01.12.2023 a RO pre PRV .

Pozn.: V rámci PS INTERACT III sa nevyhlasujú výzvy, v rámci PRV sa za alokované zdroje vo výzvach/vyzvaniach uvádza alokácia na zverejnené výzvy na projektové opatrenia + alokácia na neprojektové opatrenia.

Nevykazujú sa údaje za výzvy v stave vylúčené z financovania EŠIF.

Ku dňu 30.11.2023 boli v SR za všetky fondy pre programové obdobie 2014 – 2020 **kontrahované** prostriedky v hodnote **17,85 mld. EUR**, čo predstavuje **106,39 %** z celkovej alokácie (EÚ zdroj). Bez Programu rozvoja vidieka, ktorý je možné implementovať až do roku 2025, predstavuje úroveň kontrahovania 110,25 %.

Graf č. 2: Podiel kontrahovania na alokácii jednotlivých programov a za EŠIF celkom (EÚ zdroje) k 30.11.2023 s označením mesačnej zmeny

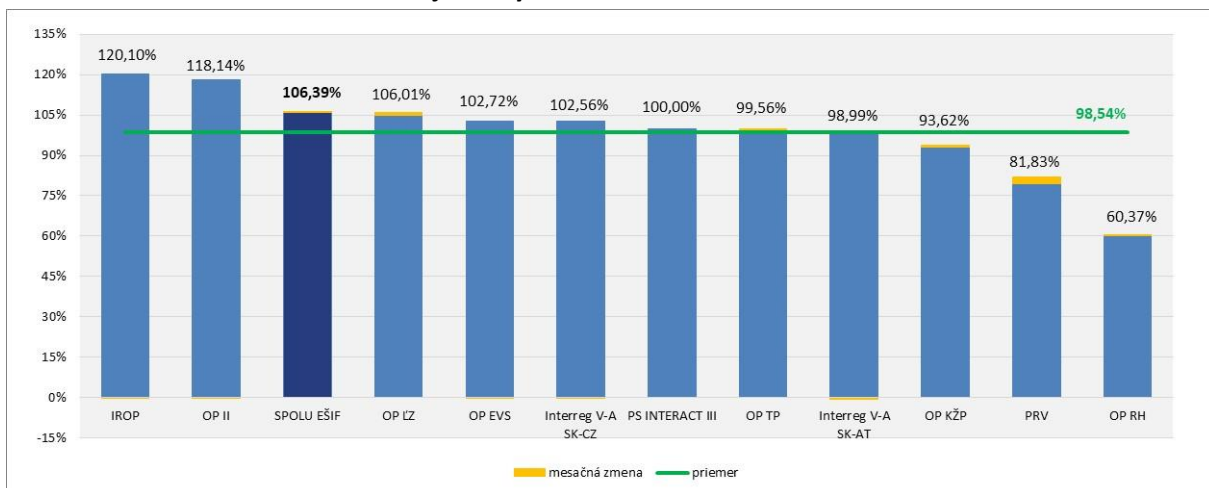

Zdroj: MIRRI/OMH na základe exportu údajov z ITMS2014+ dňa 01.12.2023 a RO pre PRV, INTERACT III a Interreg V-A SK-AT

Pozn.: Kontrahovanie - suma príspevku zo zdrojov EÚ po odpočítaní zazmluvnených nečerpaných prostriedkov ukončených projektov, evidovaných v ITMS 2014+ a v IS PPA na základe: zmlúv o poskytnutí NFP alebo rozhodnutí o schválení žiadosti o NFP, ak je poskytovateľom a prijímateľom tá istá osoba alebo rozhodnutí o schválení žiadosti o podporu (len neprojektové opatrenia PRV). Za OP II sa nevykazuje kontrahovanie za výzvu OPVal-VA/D/2016/1.2.1-02 (PVVC).

Ku dňu 30.11.2023 dosiahla SR za všetky fondy pre programové obdobie 2014 – 2020 **čerpanie** na národnej úrovni **14,08 mld. EUR**, čo predstavuje **83,92 %** z celkovej alokácie (EÚ zdroj).

Bez Programu rozvoja vidieka, ktorý je možné implementovať až do roku 2025, predstavuje úroveň čerpania 87,38 % a **do konca programového obdobia ostáva vyčerpať 1,83 mld. EUR.**

Graf č. 3: Podiel čerpania na alokácii jednotlivých programov a za EŠIF celkom k 30.11.2023 s označením mesačnej zmeny

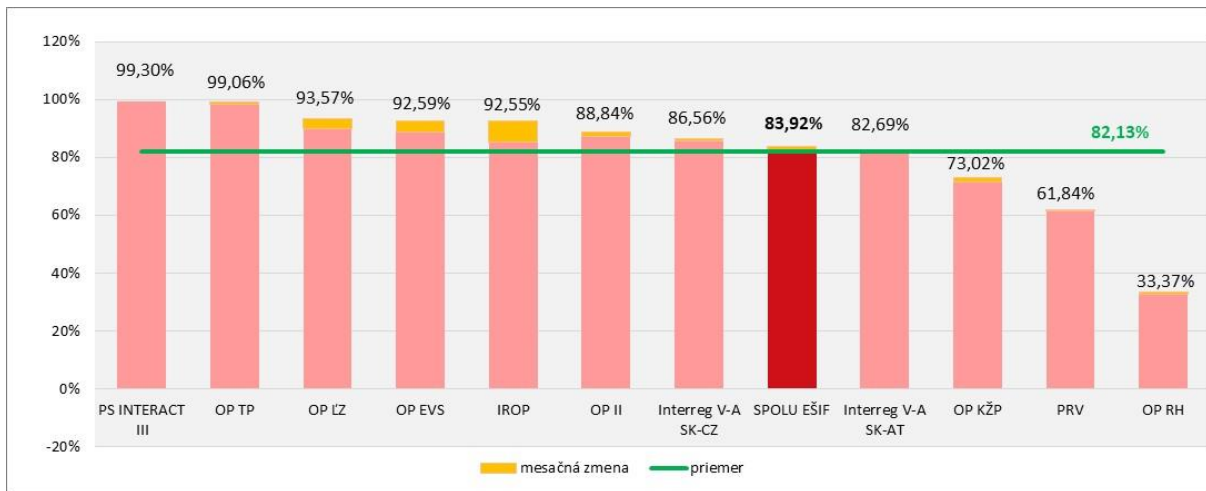

Zdroj: MIRRI/OMH na základe údajov z Certifikačného orgánu (MF SR) a RO pre PRV

Pozn. Čerpanie = suma oprávnených výdavkov zo zdrojov schválených certifikačným orgánom v súhrnných žiadostiach o platbu zníženú o sumu nezrovnalostí a vratiek zaznamenaných v účtovníctve certifikačného orgánu za časť vzťahujúcu sa k zdrojom Európskej únie (pre PRV ide o sumu vyplatených platieb prijímateľom z Európskeho poľnohospodárskeho fondu pre rozvoj vidieka). Za 7. a 8. účtovný rok sa uplatňuje 100 % financovanie výdavkov zo strany EK - t. j. preplatenie všetkých deklarovaných výdavkov z rozpočtu EÚ pre niektoré OP.

Detailný prehľad o implementácii EŠIF k 30.11.2023 je uvedený v tabuľke č.1.

Graf č. 4: Podiel kontrahovania a čerpania na alokácii jednotlivých fondov a EŠIF celkom (EÚ zdroje) k 30.11.2023

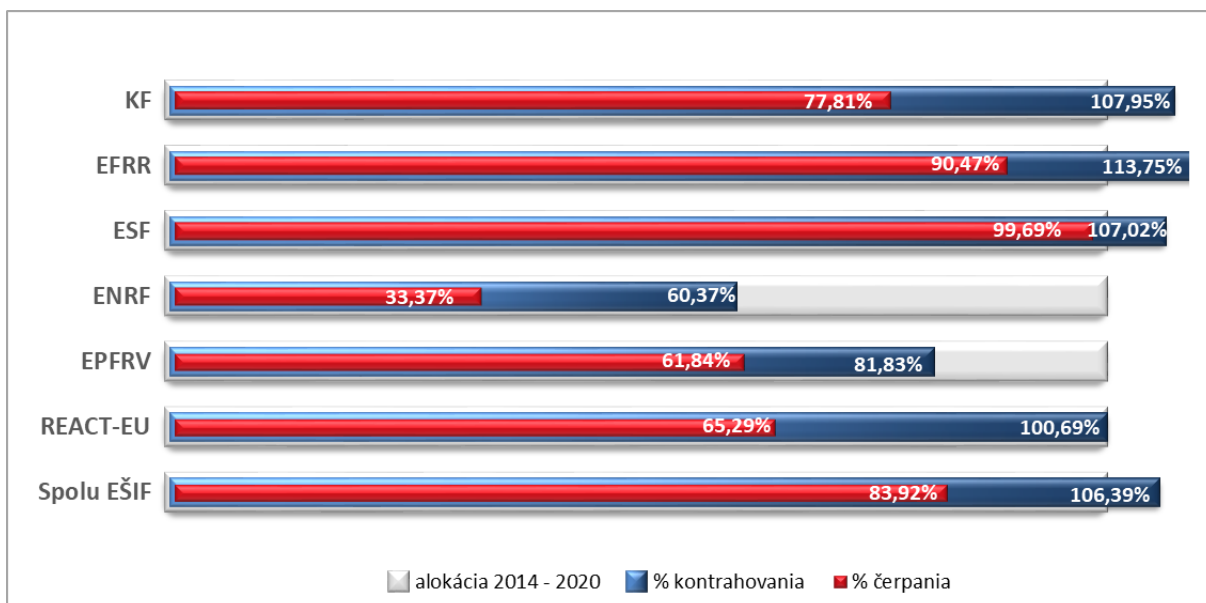

Tabuľka č. 1: Implementácia EŠIF k 30.11.2023 v EUR

Program	Alokácia 2014 - 2020		Platné výzvy/vyzvania			Kontrahovanie			Čerpanie		
	EÚ zdroj	ŠR SR zdroj	počet	EÚ zdroj	% z alokácie EÚ zdroja	EÚ zdroj	ŠR SR zdroj	% z alokácie EÚ zdroja	EÚ zdroj /za 7. a 8. ÚR za všetky zdroje pre niektoré OP	ŠR SR zdroj	% z alokácie EÚ zdroja
	1	2	3	4	5 = 4/1	6	7	8 = 6/1	9	10	11=9/1
OP Ľudské zdroje	2 996 457 169	487 709 518	200	4 155 378 653	138,68%	3 176 632 084	518 875 638	106,01%	2 803 930 591	437 010 316	93,57%
OP Integrovaná infraštruktúra	6 009 937 611	963 631 918	316	10 812 260 223	179,91%	7 099 855 740	1 120 291 954	118,14%	5 339 360 549	802 656 052	88,84%
OP Kvalita životného prostredia	2 832 531 290	307 472 475	100	3 611 978 521	127,52%	2 651 765 790	316 997 887	93,62%	2 068 431 077	243 409 029	73,02%
Integrovaný regionálny OP	1 935 724 762	277 314 172	108	3 338 014 717	172,44%	2 324 762 561	321 022 691	120,10%	1 791 440 849	242 915 904	92,55%
OP Efektívna verejná správa	354 655 437	50 004 866	71	453 845 831	127,97%	364 303 641	51 786 664	102,72%	328 387 021	45 509 676	92,59%
OP Technická pomoc	159 071 912	28 034 015	19	186 094 964	116,99%	158 364 373	27 809 753	99,56%	157 569 554	27 573 503	99,06%
OP Rybné hospodárstvo	7 736 596	2 487 168	10	9 480 629	122,54%	4 670 866	1 552 185	60,37%	2 581 390	856 111	33,37%
Interreg V-A SK-CZ	90 139 463	6 270 318	20	113 871 369	126,33%	92 449 114	5 800 484	102,56%	78 028 164	4 529 222	86,56%
Interreg V-A SK-AT	75 892 681	3 981 175	5	75 892 678	100,00%	75 129 516	4 430 922	98,99%	62 753 099	3 012 990	82,69%
PS INTERACT III	39 392 594	-	-	-	-	39 392 594	-	100,00%	39 115 381	-	99,30%
SPOLU EŠIF bez PRV	14 501 539 515	2 126 905 625	849	22 756 817 586	157,35%	15 987 326 281	2 368 568 179	110,25%	12 671 597 675	1 807 472 802	87,38%
Program rozvoja vidieka	2 276 074 822	765 953 493	74	2 398 096 154	105,36%	1 862 608 069	627 722 254	81,83%	1 407 621 837	478 146 605	61,84%
SPOLU EŠIF	16 777 614 337	2 892 859 118	923	25 154 913 741	150,28%	17 849 934 350	2 996 290 432	106,39%	14 079 219 512	2 285 619 407	83,92%
z toho REACT - EU	722 252 577	3 977 597	42	868 392 003	120,23%	727 227 644	3 913 255	100,69%	471 524 826	3 220 128	65,29%

Zdroj: MIRRI/OMH na základe údajov z ITMS2014+ (export dát 01.12.2023 o 7:00 hod.) a RO pre PRV, PS INTERACT III, Interreg V-A SK-AT, Certifikačného orgánu (MF SR)